

REKENING 2020

Beschikbare documentatie

Documentatie:

Alle documenten met betrekking tot meerjarenplannen en jaarrekeningen van Gemeente, OCMW en AGB Kontich vindt u op de gemeentelijke website, www.kontich.be, ga naar "Bestuur", ga naar "Meerjarenplan, budgetten, jaarrekeningen".

<https://www.kontich.be/thema/3589/meerjarenplannen-budgetten-jaarrekeningen>

De documentatie (geen officieel goet te keuren documenten) met betrekking tot deze jaarrekening worden op deze plaats gezet met als documentnaam:

Jaarrekening 2020 Gem en OCMW – documentatie.

REKENING 2020

Toegestane werkings- en investeringstoelagen

EXPLOITATIE - Toegestane werkingssubsidies 2020 - JAARREKENING

Bltem	Omschr. Bltem	AR	Omschr. AR	EINDbudget	REKENING	toelichting / nominatieve toelage NT
001000	Algemene overdrachten tusse	64950000	Prijssubsidies AGB	933 428	1 008 290	Prijssubsidies 2020 AGB
001000	Algemene overdrachten tusse	64999000	COVID werkingstoelage 2020 AGB	1 105 000	755 000	
011201	Sociale Dienst Gemeente - OCI	64940000	Toegestane werkingssubsidies aan andere overheidsinstelli	8 500	15 294	Toelage aan de sociale dienst voor het personeel
17001	Wijkraden	64930000	Toegestane werkingssubsidies aan verenigingen	1 500	0	Toelage wijkraden en wijkoverleg
020001	Mobiliteit/verkeer	64930000	Toegestane werkingssubsidies aan verenigingen	6 451	6 278	NT WerkMmaat - fietspunt
030000	Ophalen en verwerken van hu	64930000	Toegestane werkingssubsidies aan verenigingen	12 000	34 534	reglement subsidies werken algemeen belang
039000	Overige milieubescherming	64910000	Toegestane werkingssubsidies aan gezinnen	500	802	reglement kleine landschapselementen
039000	Overige milieubescherming	64940000	Toegestane werkingssubsidies aan andere overheidsinstelli	1 550	1 220	NT Vereniging voor openbaar groen
040000	Politiediensten	64940002	Toelage politiezone HEKLA	2 168 938	2 168 938	
041000	Brandweer	64940004	Toelage Brandweer Hulpverleningszone RAND	714 031	714 031	
050000	Handel en middenstand	64930000	Toegestane werkingssubsidies aan verenigingen	3 300	1 009	toelagen feestmarkt en eindejaarsactie Marktcommissie
052100	Toerisme - Sectorondersteunin	64930000	Toegestane werkingssubsidies aan verenigingen	4 200	4 239	NT Kempens Landschap
053000	Land-, tuin- & bosbouw	64910000	Toegestane werkingssubsidies aan gezinnen	0	0	prijzengeld veeprijskampen
053000	Land-, tuin- & bosbouw	64930000	Toegestane werkingssubsidies aan verenigingen	0	0	NT Vereniging rundvee Kontich Lier Klein-Brabant
070000	Musea	64930000	Toegestane werkingssubsidies aan verenigingen	1 365	1 365	NT Kon.Kring voor Heemkunde
070301	Bibkwintet	64930000	Toegestane werkingssubsidies aan verenigingen	1 600	2 165	bijdrage Kontich aan werking Bibkwintet
071000	Feesten en plechtigheden	64930000	Toegestane werkingssubsidies aan verenigingen	0	0	NT Wijkkermis Sint-Rita
					0	NT prijzen paardenkoersen
072900	Overig beleid inzake het erfgo	64930000	Toegestane werkingssubsidies aan verenigingen	500	0	reglement gemeentelijke prijs erfgoedproject
073900	Overig kunst- en cultuurbeleid	64910000	Toegestane werkingssubsidies aan gezinnen	200	32	cultuurcheques verwelkomingspakket nieuwe inwoners
073900	Overig kunst- en cultuurbeleid	64930000	Toegestane werkingssubsidies aan verenigingen	74 369	70 250	cultuursubsidies

EXPLOITATIE - Toegestane werkingssubsidies 2020 - JAARREKENING

Biitem	Omschr. Biitem	AR	Omschr. AR	EINDbudget	REKENING	toelichting / nominatieve toelage NT
073900	Overig kunst- en cultuurbeleid	64940000	Toegestane werkingssubsidies aan andere overheidsinstelli	42 650	42 206	Streekvereniging Zuidrand, erkend als IOED
074000	Sport	64910000	Toegestane werkingssubsidies aan gezinnen	1 250	0	Toelagen aan sportkampioenen
074000	Sport	64930000	Toegestane werkingssubsidies aan verenigingen	170 600	154 801	sportsubsidies
074000	Sport	64940000	Toegestane werkingssubsidies aan andere overheidsinstelli	0	530	Sportregio Midden-Provincie Inter Lokale Vereniging
075000	Jeugd	64930000	Toegestane werkingssubsidies aan verenigingen	737 000	133 628	reglement subsidies jeugdverenigingen
079003	O.L.V. Onbevlekt Ontvangen	64940005	Toelage kerkfabriek	2 738	2 573	
079005	Sint-Rita	64940005	Toelage kerkfabriek	14 176	14 176	
080000	Gewoon basisonderwijs	64930000	Toegestane werkingssubsidies aan verenigingen	2 000	3 716	NT Scholengemeenschap MERK
080000	Gewoon basisonderwijs	64930010	Sociale en andere specifieke voordelen a/h vrij onderwijs	39 800	74 656	reglement sociale voordelen vrij onderwijs
080000	Gewoon basisonderwijs	64940010	Sociale en andere specifieke voordelen a/h gemeenschapsc	12 300	18 255	reglement sociale voordelen gemeenschapsonderwijs
082002	Muziekschool	64940000	Toegestane werkingssubsidies aan andere overheidsinstelli	8 300	11 880	NT Muziekschool
90400	Activering tewerkstelling	64940000	Toegestane werkingssubsidies aan andere overheidsinstelli	1 157	0	foutieve budgettering
090900	Overige verrichtingen inzake s	64930000	Toegestane werkingssubsidies aan verenigingen	10 760	18 960	sociale toelagen
90902	Overige verrichtingen inzake s	64930000	Toegestane werkingssubsidies aan verenigingen	44 360	38 001	Noord-Zuidtoelagen
091100	Diensten en voorzieningen voor	64930000	Toegestane werkingssubsidies aan verenigingen	24 790	5 646	instellingen en vervoer andersvaliden
095900	Overige verrichtingen betreffende	64930000	Toegestane werkingssubsidies aan verenigingen	750	750	NT Seniorenraad kaartnamiddagen
098900	Overige dienstverlening inzake	64930000	Toegestane werkingssubsidies aan verenigingen	1 600	1 574	NT LOGO Antwerpen
					5 304 799	

INVESTERINGEN - Toegestane werkingssubsidies 2019

Biitem	Omschr. Biitem	AR	Omschr. AR	EINDbudget	REKENING	toelichting / nominatieve toelage NT
011200	Personeel	66400000	Elektrische fietsen personeel - subsidie inv.project 2020/8410	4 000	3 800	toelagen elektrische fietsen personeel
041000	Brandweer	66400000	Investeringsstoelage zone RAND inv.project 2020/8106	222 510	201 790	totaal in MJP: 1.575.000 euro
039000	Overige milieubescherming	66400000	Investeringsstoelagen milieudienst inv.project 2020/8303	10 000	7 592	subsidies warmtepompen, groendaken, ...
074000	Sport	66400000	Investeringsubsidies vrije tijd inv.project 2020/8508	3 000	3 000	toelage Petanqueclub
050000	Middenstand	66400000	Vestigingspremies winkelgebied inv.project 2020/015	2 000	2 000	subsidies warmtepompen, groendaken, ...
					218 182	

Evolutie belastingontvangsten 2014 - 2020

Jaar		2020	2019	2018	2017	2016	2015	2014
Aanvullende belastingen								
Opcentiemen op onroerende voorheffing	690 opc	€ 7 414 591	€ 7 352 458	€ 7 152 880	€ 6 888 368	€ 6 631 347	€ 6 671 186	€ 6 672 564
Aanvullende belasting op de personenbelasting	5,7 %	€ 7 424 357	€ 7 706 669	€ 6 098 931	€ 6 674 538	€ 6 946 916	€ 6 358 867	€ 4 867 841
Motorrijtuigen	10% op DIV	€ 317 821	€ 344 461	€ 347 768	€ 350 115	€ 349 414	€ 361 829	€ 362 536
Gewestbelasting op verwaarlozing woningen en gebouwen		€ 1 493	€ 5 506	€ 0	€ 15 295	€ 2 220	€ 1 497	€ 23 330
Belastingen op prestaties								
Aanvragen/meldingen hinderlijke inrichtingen	250 / 1000 €	€ 0	€ 500	€ 0	€ 3 250	€ 6 000	€ 0	€ 7 000
Belastingen inzake openbare hygiene								
Ontgraving	350 / 800 €	€ 5 500	€ 4 400	€ 1 050	€ 1 400	€ 1 050	€ 1 850	€ 1 850
Jaarlijkse milieubelasting	22,50 / 45 €	€ 367 150	€ 362 655	€ 362 588	€ 361 485	€ 358 155	€ 357 013	€ 357 880
Afgifte zakken, klevers, recipiënten		€ 667 751	€ 673 986	€ 647 333	€ 627 209	€ 652 085	€ 675 034	€ 595 728
Bedrijfsbelastingen								
Algemene bedrijfsbelasting	basis 75 €	€ 570 762	€ 532 624	€ 564 982	€ 517 274	€ 459 526	€ 437 649	€ 451 242
Drijfkracht	27,5 € / kwatt	€ 408 336	€ 412 486	€ 454 209	€ 513 268	€ 515 242	€ 509 044	€ 516 066
Nachtwinkels en phoneshops	1500 / 6000 €	€ 5 250	€ 6 000	€ 6 000	€ 6 000	€ 4 500	€ 16 500	€ 9 000
Barpersoneel	700 € / pers	€ 3 000	€ 4 200	€ 4 200	€ 4 900	€ 10 500	€ 14 000	€ 12 600
Reclameborden	75 € / m²	€ 0	€ 32 918	€ 38 880	€ 39 180	€ 42 180	€ 44 580	€ 44 055
Verspreiding kosteloos reclaimedrukwerk	0,02€/ex < 10 cm³ 3000cm² < 0,04€/ex	€ 207 629	€ 199 420	€ 205 729	€ 230 074	€ 257 777	€ 273 462	€ 264 824
Belastingen gebruik openbaar domein								
Benzine-, olie- persdrukpompen	40 € / pomp	€ 4 580	€ 4 620	€ 4 640	€ 5 600	€ 5 600	€ 6 400	€ 4 780
Masten en pylonen	2500 € / mast	€ 188 500	€ 145 000	€ 145 000	€ 145 000	€ 145 000	€ 145 000	€ 145 000
Andere inname openbaar domein	10 € / dag / container	€ 38 627	€ 4 525	€ 12 360	€ 8 293	€ 8 198	€ 7 103	€ 16 792
Parkeren blauwe zone	€ 25,00	€ 4 255	€ 2 950	€ 6 212	€ 8 475	€ 15 313	€ 21 150	€ 15 100
GAS4 - stilstaan en parkeren	€ 58 / 116	€ 39 227	€ 44 024					
Belastingen op patrimonium								
Bouwen		€ 50 185	€ 100 089	€ 65 396	€ 33 154	€ 64 574	€ 39 879	€ 33 892
Niet-bebouwde gronden	min 150 € / grond	€ 0	€ 0	€ 16 113	€ 16 950	€ 21 550	€ 21 738	€ 16 989
Ontbreken van parkeerplaatsen	6200 € / park.plaats	€ 0	€ 0	€ 0	€ 43 000	€ 0	€ 0	€ 0
Leegstaande woningen en gebouwen	1250 € / gezinswoning	€ 64 500	€ 70 500	€ 30 000	€ 0	€ 15 250	€ 0	€ 0
Boetes								
Gemeentelijke administratieve sanctie	variabel	€ 2 210	€ 2 845	€ 1 355	€ 840	€ 617	€ 669	€ 1 660
Totaal								
Controle		€ 17 785 724	€ 18 012 836	€ 16 165 626	€ 16 493 668	€ 16 513 014	€ 15 964 450	€ 14 418 879

REKENING 2020

Financiële risico's

1. Ontvangsten uit andere belastingen

De gemeenteraad verhoogde de belasting op masten en pylonen van 2.500 naar 3.250 euro per pyloon voor de periode 2020-2022, en 3.750 eur per pyloon voor 2023-2025. De verwachte verhoogde inkomst van 188.500 € **werd gerealiseerd**.

2. Betwistingen en rechtzaken

Er zijn in 2020 geen rechtzaken gestart tegen de gemeente die een grote negatieve financiële impact kunnen hebben voor het lokaal bestuur.

3. Toegestane waarborgen

De gemeente heeft meerdere doorgeefeningen aan verenigingen lopen: Dansateljee, VDP Sport, Scouts KoKazerne. De terugbetalingen hiervan aan de gemeente verlopen correct. De gemeente staat eveneens borg voor 37.000 € voor een lening van Tennisclub De Meyl. Er zijn geen signalen dat deze borgstelling mogelijk opgevraagd moet worden.

4. Financiële link met partnerbesturen

- **RAND Brandweerzone:** De brandweerzone vraagt voor het lopende MJP een investeringstoelage van 1.525.000 euro. In 2020 werd hiervoor een uitgave van 201.790 € geboekt, die echter in schijven wordt uitbetaald volgens de liquiditeitsbehoeften van de brandweerzone. Bij een te grote cashpositie moet de zone immers negatieve intresten betalen. Deze manier van werken is zowel voor de zone als de aangesloten gemeenten voordelig.

- **AGB :** In 2020 mocht omwille van COVID19 aan het AGB een gewone werkingstoelage gegeven worden in plaats van enkel met prijssubsidies te werken. Op deze werkingstoelage moet geen ontvangen BTW afgedragen worden en was dus voordeliger voor de gemeente.

5. Realisatie patrimoniumverkopen

In dit MJP zijn 2 patrimoniumverkopen opgenomen: de verkoop van het OCMW-gebouw (eigendom gemeente) voor 1.100.000 euro, en de verkoop van het atelier Technische Dienst OCMW voor 150.000 euro. Zij werden nog niet gerealiseerd.

Leningen ten laste vh bestuur - Schuld / inwoner 2002-2020

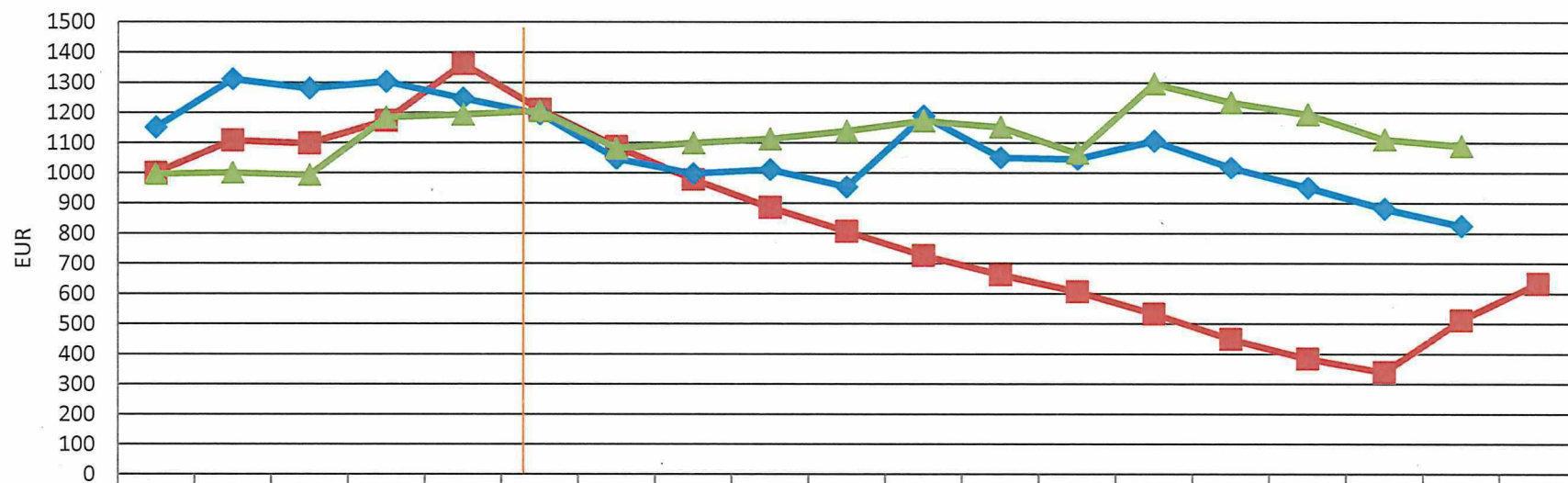

	2002	2003	2004	2005	2006	2007	2008	2009	2010	2011	2012	2013	2014	2015	2016	2017	2018	2019	2020
—■— KONTICH	1001	1109	1099	1 173	1 362	1 211	1 088	977	885	807	726	663	606	533	449	384	339	511	633
—◆— CLUSTER	1152	1312	1280	1303	1248	1196	1049	998	1011	954	1190	1052	1047	1107	1019	951	881	825	
—▲— VLAANDEREN	996	1001	993	1184	1194	1206	1082	1100	1113	1140	1173	1153	1067	1297	1235	1195	1112	1091	

Bron: Belfius Individueel financieel profiel

REKENING 2020

Overdracht investeringskredieten van 2020 naar 2021

Overzicht in bijlage.

Besluit CBS 24/02/21

AR	BlItem	Act	Actie	InvestEnvelo	Oms	InvestEnveloppe	lbProje	OmsSubProject	U_	Budget	Overdracht	Naar B	Naar AR	Naar Bl	Naar A	IP	SubP	
17330000	004000								O	5 900 000	1 900 000	2021	17330000	004000				
15000000	031000	12	122	2020/012	Verkeer en openbare		129	Rioleringen met saneringsbijdragen tem 2019	O	1 500 000	1 300 000	2021	15000000	031000	12	122	2020/012	129
21400007	061000	11	114	2020/011	GRS Kontich Gemeent		114	RUPS Ruimtelijke Uitvoeringsplannen	U	50 000	4 335	2021	21400007	061000	11	114	2020/011	114
22400007	020000	12	122	2020/012	Verkeer en openbare		122	Wegenwerken	U	2 250 000	131 798	2021	22400007	020000	12	122	2020/012	122
22510000	067000	12	122	2020/012	Verkeer en openbare		122	Wegenwerken	U	140 000	107 840	2021	22510000	067000	12	122	2020/012	122
22400007	020001	13	131	2020/013	Parkeerbeleid en extra		131	Randparking Spoorwegstraat	U	300 000	-190 376	2021	22400007	020001	13	131	2020/013	131
22400007	020001	13	133	2020/013	Parkeerbeleid en extra		133	Extra fietsenstallingen	U	85 000	33 417	2021	22400007	020001	13	133	2020/013	133
22400007	020001	14	143	2020/014	Speelterreineninfrastr		143	Speelterreinen vernieuwingsplan	U	132 500	7 306	2021	22400007	020001	14	143	2020/014	143
23000000	020000	31	311	2020/031	Zitbanken plaatsen				U	12 500	2 726	2021	23000000	020000	31	311	2020/031	
22100000	094500	32	324	2020/032	Telghuis renoveren - nieuwe kinderopvang				U	5 100	333	2021	22100000	094500	32	324	2020/032	
22000000	068000	43	434	2020/043	Publiek toegankelijke		434	Altena park - harmonisch park- en groenbeheer	U	72 500	-51 363	2021	22000000	068000	43	434	2020/043	434
22000000	099000	43	436	2020/043	Publiek toegankelijke		436	Sanering gronden begraafplaats	U	145 000	72 489	2021	22000000	099000	43	436	2020/043	436
23000000	099000	43	436	2020/043	Publiek toegankelijke		436	Sanering gronden begraafplaats	U	22 800	-9	2021	23000000	099000	43	436	2020/043	436
22100000	099000	43	437	2020/043	Publiek toegankelijke		437	Visput : studie oplossing watercirculatie	U	0	-3 630	2021	22100000	099000	43	437	2020/043	437
23000000	094502	52	521	2020/052	Dynamisch buitenschc		521	BKO Vakantieopvang	U	0	-4 967	2021	23000000	094502	52	521	2020/052	521
22100000	019000	61	617	2020/061	Infrastructuur en mac		617	Condiestaatmetingen gebouwen	U	15 000	11 068	2021	22100000	019000	61	617	2020/061	617
22100000	019000	61	618	2020/061	Infrastructuur en mac		618	Gebouwen groot onderhoud	U	20 000	3 838	2021	22100000	019000	61	618	2020/061	618
66400000	041000	81	8106	2020/8106	Brandweerstand RAND			investeringstoelage	U	222 510	20 720	2021	66400000	041000	81	8106	2020/8106	
66400000	039000	83	8303	2020/8303	Duurzaamheid investeringstoelagen				U	10 000	2 408	2021	66400000	039000	83	8303	2020/8303	
22100000	070300	83	8304	2020/8304	Gemeentelijk patrimc		83044	Bibliotheek KoKaz reovatie toiletten	U	36 500	-8 881	2021	22100000	070300	83	8304	2020/8304	83044
24100000	099000	83	8304	2020/8304	Gemeentelijk patrimc		83045	Software begraafplaatsbeheer	U	10 000	10 000	2021	24100000	099000	83	8304	2020/8304	83045
23000000	011903	83	8305	2020/8305	Sterke uitvoeringsdier		83052	Schrijnwerkerij uitrusting	U	15 000	2 193	2021	23000000	011903	83	8305	2020/8305	83052
23000000	011903	83	8305	2020/8305	Sterke uitvoeringsdier		83053	Technische dienst uitrusting	U	10 000	10 000	2021	23000000	011903	83	8305	2020/8305	83053
24100000	011902	84	8409	2020/8409	ICT-investeringen		84091	ICT doorlopende investeringen	U	40 000	-54 178	2021	24100000	011902	84	8409	2020/8409	84091
66400000	011200	84	8410	2020/8410	Elektrische fietsen personeel				U	4 000	200	2021	66400000	011200	84	8410	2020/8410	
22100000	082001	85	8505	2020/8505	Academie Beeldende		85051	Buitengewoon onderhoud	U	10 000	10 000	2021	22100000	082001	85	8505	2020/8505	85051
23000000	082001	85	8505	2020/8505	Academie Beeldende		85052	Academie schildersezels, grafiekatelier	U	17 000	7 011	2021	23000000	082001	85	8505	2020/8505	85052
23000000	075000	85	8508	2020/8508	Lokaal sport-, jeugd- e		85083	Renovatie jeugdhuus KOMAF	U	16 020	9 138	2021	23000000	075000	85	8508	2020/8508	85083
23000000	082002	85	8512	2020/8512	Academie voor Woorc		85121	Muziekschool piano's	U	22 200	10 151	2021	23000000	082002	85	8512	2020/8512	85121
24000000	073900	85	8513	2020/8513	Altena cultuurpunt		85132	Altena cultuurpunt: meubilair	U	10 000	10 000	2021	24000000	073900	85	8513	2020/8513	85132

REKENING 2020

Niet in balans opgenomen rechten en verplichtingen

Klasse 013: Borgstelling voor financiële schulden aangegaan door andere entiteiten

37.000 euro lening Tennisclub De Meyl

REKENING 2020

Verrichtingen met een buitengewone invloed op het budgettair resultaat

In de jaarrekening wordt een toelichting opgenomen over de kosten, opbrengsten, uitgaven en ontvangsten met een buitengewone invloed op het budgettair resultaat van het boekjaar, het overschot of tekort van het boekjaar.

Jaarrekening 2020: NIHIL

KONTICH
leeft!

Meerjarenplan 2020 - 2025

KONTICH

Gemeenteplein 1

KBO: 0207536250

Burgemeester:

Algemeen Directeur:

Financieel Directeur:

NIS: 11024

Bart Seldeslachts

Luc Dom

Kris Versteven

Verbonden entiteiten

Het lokaal bestuur Kontich is verbonden met het Autonoom Gemeentebedrijf Kontich.

Samenstelling beleidsdomeinen van het MJP 2020-2025

Beleidsdomein **Beleidsitem****ALGEMEEN BESTUUR en ONDERSTEUNENDE DIENSTEN**

010000	Politieke organen
010100	Officieel ceremonieel
011000	Secretariaat
011100	Fiscale en financiële diensten
011200	Personeelsdienst en vorming
011201	Sociale Dienst Gemeente - OCMW - AGB
011300	Archief
011500	Welzijn op het werk
011900	Overige algemene diensten
011901	Communicatie
011902	ICT
011903	Technische dienst
011904	Gemeenschapswacht
011905	Vrijwilligerswerking
011906	Bedrijvencentrum 'Het Gemeentehuis'
011907	Aankoopdienst
016000	Hulp aan het buitenland
017100	Wijkraden en wijkoverleg
019000	Overig algemeen bestuur

ALGEMENE FINANCIERING

001000	Algemene overdrachten tussen verschillende bestuurlijke niveaus
002000	Fiscale aangelegenheden
003000	Financiële aangelegenheden
004000	Transacties in verband met de openbare schuld
005000	Patrimonium zonder maatschappelijk doel
009000	Overige algemene financiering

BURGER, SAMENLEVING en SOCIAAL BELEID

013001	Administratieve dienstverlening (bevolking, BS, ...)
013002	Verkiezingen
079000	Erediensten algemeen
079001	Sint-Martinus
079002	Sint-Michael
079003	O.L.V. Onbevlekt Ontvangen
079004	Sint-Jozef Hove
079005	Sint-Rita
080000	Gewoon basisonderwijs
082001	Academie
082002	Muziekschool
087000	Sociale voordelen
090000	Sociale bijstand
090100	Voorschotten
090200	Integratie van personen met een vreemde herkomst
090300	Lokale opvanginitiatieven voor asielzoekers
090400	Activering van tewerkstelling
090500	Dienst voor juridische informatie en advies
090900	Overige verrichtingen inzake sociaal beleid
090901	Cursuswerking
090902	Mondiale Raad
091100	Diensten en voorzieningen voor personen met een handicap
093000	Sociale huisvesting
094300	Gezinshulp
094400	Gezinsondersteuning
094500	Kinderopvang
094501	Kinderdagverblijven
094502	Buitenschoolse kinderopvang
094600	Thuisbezorgde maaltijden
094700	Klusjesdienst
094800	Poetsdienst - regulier
094801	Poetsdienst - dienstencheques
094900	Overige gezinshulp
095200	Serviceflats
095900	Overige verrichtingen betreffende ouderen
095901	Mindermobielen centrale
098000	Sociale geneeskunde
098601	Gezel
098900	Overige dienstverlening inzake volksgezondheid
099000	Begraafplaatsen
099100	Crematoria

GRONDGEBIEDSZAKEN

020000	Wegen
020001	Mobiliteit/verkeer
021000	Openbaar vervoer
030000	Ophalen en verwerken van huishoudelijk afval
030900	Overig afval- en materialenbeheer
031000	Beheer van regen- en afvalwater
031900	Overig waterbeheer
032900	Overige vermindering van milieuverontreiniging
034000	Aankoop, inrichting en beheer van natuur, groen en bos
035000	Klimaat en energie
039000	Overige milieubescherming
050000	Handel en middenstand
050001	Kontichbon
053000	Land-, tuin- & bosbouw
060000	Ruimtelijke planning
061000	Gebiedsontwikkeling
062900	Overig woonbeleid (Huisvesting)
063000	Watervoorziening
064000	Elektriciteitsvoorziening
065000	Gasvoorziening
067000	Straatverlichting
068000	Groene ruimte

JEUGD, SPORT, CULTUUR en VRIJE TIJD

052000	Toerisme - Onthaal en promotie
052100	Toerisme - Sectorondersteuning
052200	Toerisme - Infrastructuur
052900	Streekvereniging Zuidrand
070000	Musea
070300	Openbare bibliotheken
070301	Bibkwintet
071000	Feesten en plechtigheden
071900	Overige evenementen
072000	Monumentenzorg
072900	Overig beleid inzake het erfgoed
073900	Overig kunst- en cultuurbeleid algemeen
073901	Polyvalente zaal
074000	Sport algemeen
074100	Sportpromotie en -evenementen algemeen
074101	Kontich Schaatst
074102	Kontich Zingt/Sport
074200	Sportinfrastructuur algemeen
074201	Zwembad
074202	Sporthallen en -terreinen
074900	Overig sportbeleid

075000 Jeugd algemeen
075100 Gemeentelijke dienstverlening gericht op kinderen & jongeren
075200 Infrastructuur en faciliteiten tbv kinderen en jongeren
075900 Overige activiteiten met betrekking tot jeugd

VEILIGHEID

040000 Politiediensten
041000 Brandweer
048000 Bestuurlijke preventie (incl. GAS)
049000 Overige elementen van openbare orde en veiligheid